외관조사망도 번호
G13_영곡터널_토공노반_2(28.760~28.770)

호남고속선 영곡터널_토공노반_2 (28.760~28.770, L=10m)

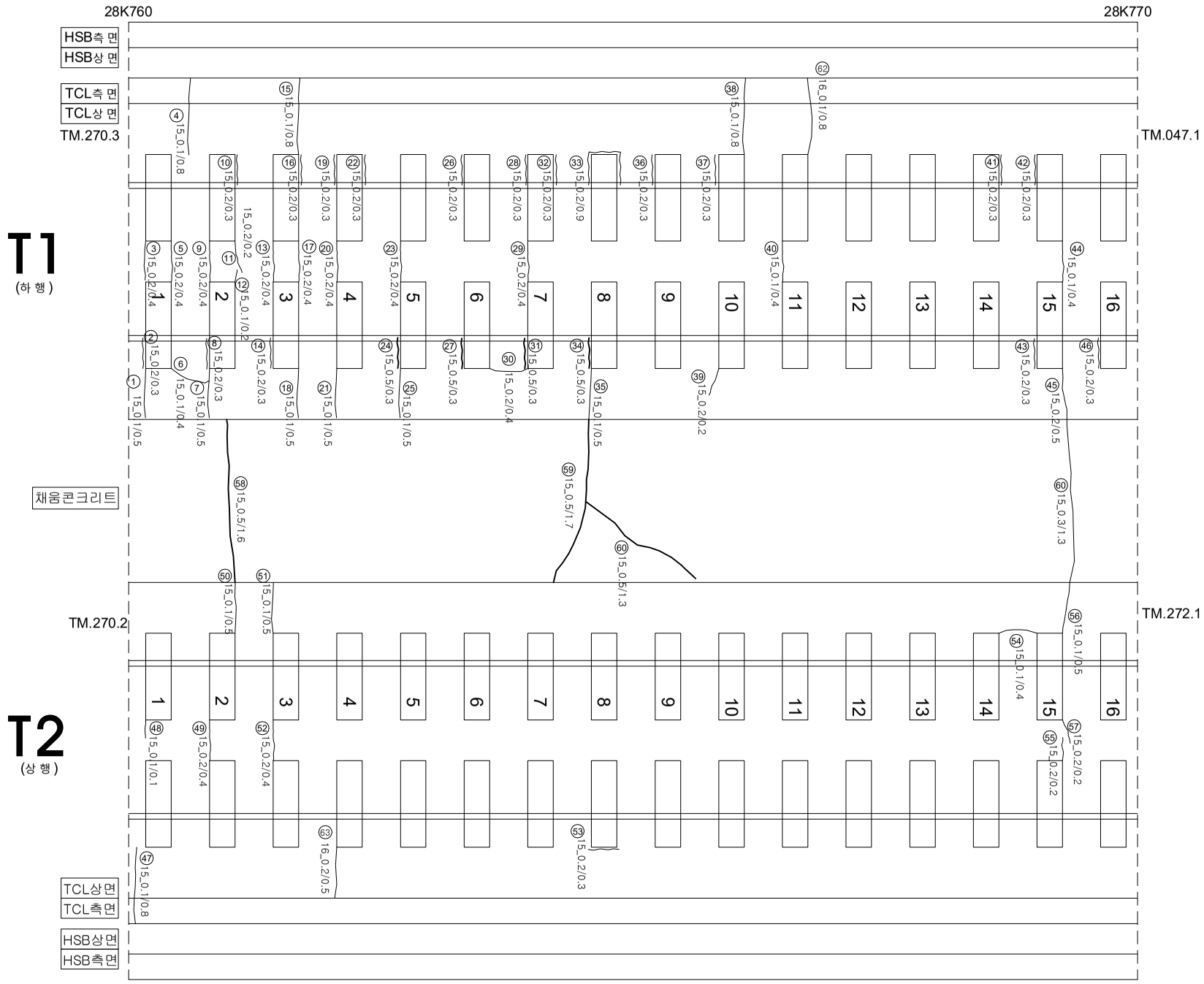

연번	손상	폭		연장		비고	연번	손상	폭		연장		비고
1	균열	0.1	㎜	0.5	m		56	균열	0.1	㎜	0.5	m	
2	경계부 균열	0.2	㎜	0.3	m		57	균열	0.2	㎜	0.2	m	
3	균열	0.2	㎜	0.4	m		58	균열	0.5	㎜	1.6	m	
4	균열	0.1	㎜	0.8	m		59	균열	0.5	㎜	1.7	m	
5	균열	0.2	㎜	0.4	m		60	균열	0.5	㎜	1.3	m	
6	균열	0.1	㎜	0.4	m		61	균열	0.3	㎜	1.3	m	
7	균열	0.1	㎜	0.5	m		62	균열	0.1	㎜	0.8	m	
8	경계부 균열	0.2	㎜	0.3	m		63	균열	0.2	㎜	0.5	m	
9	균열	0.2	㎜	0.4	m		64						
10	경계부 균열	0.2	㎜	0.3	m		65						
11	균열	0.2	㎜	0.2	m		66						
12	균열	0.1	㎜	0.2	m		67						
13	균열	0.2	㎜	0.4	m		68						
14	경계부 균열	0.2	㎜	0.3	m		69						
15	균열	0.1	㎜	0.8	m		70						
16	경계부 균열	0.2	㎜	0.3	m		71						
17	균열	0.2	㎜	0.4	m		72						
18	균열	0.1	㎜	0.5	m		73						
19	경계부 균열	0.2	㎜	0.3	m		74						
20	균열	0.2	㎜	0.4	m		75						
21	균열	0.1	㎜	0.5	m		76						
22	경계부 균열	0.2	㎜	0.3	m		77						
23	균열	0.2	㎜	0.4	m		78						
24	경계부 균열	0.5	㎜	0.3	m		79						
25	균열	0.1	㎜	0.5	m		80						
26	경계부 균열	0.2	㎜	0.3	m		81						
27	경계부 균열	0.5	㎜	0.3	m		82						
28	경계부 균열	0.2	㎜	0.3	m		83						
29	균열	0.2	㎜	0.4	m		84						
30	균열	0.2	㎜	0.4	m		85						
31	경계부 균열	0.5	㎜	0.3	m		86						
32	경계부 균열	0.2	㎜	0.3	m		87						
33	경계부 균열	0.2	㎜	0.9	m		88						
34	경계부 균열	0.5	㎜	0.3	m		89						
35	균열	0.1	㎜	0.5	m		90						
36	경계부 균열	0.2	㎜	0.3	m		91						
37	경계부 균열	0.2	㎜	0.3	m		92						
38	균열	0.1	㎜	0.8	m		93						
39	균열	0.2	㎜	0.2	m		94						
40	균열	0.1	㎜	0.4	m		95						
41	경계부 균열	0.2	㎜	0.3	m		96						
42	경계부 균열	0.2	㎜	0.3	m		97						
43	경계부 균열	0.2	㎜	0.3	m		98						
44	균열	0.1	㎜	0.4	m		99						
45	균열	0.2	㎜	0.5	m		100						
46	경계부 균열	0.2	㎜	0.3	m		101						
47	균열	0.1	㎜	0.8	m		102						
48	균열	0.1	㎜	0.1	m		103						
49	균열	0.2	㎜	0.4	m		104						
50	균열	0.1	㎜	0.5	m		105						
51	균열	0.1	㎜	0.5	m		106						
52	균열	0.2	㎜	0.4	m		107						
53	경계부 균열	0.2	㎜	0.3	m		108						
54	균열	0.1	㎜	0.4	m		109						
55	균열	0.2	㎜	0.2	m		110						

시행사	용역명	용역사	과업 책임자	분야별 책임자	균열			
KORAIL 한국철도공사 KOREA RAILROAD	2017년도 호남고속선 오송-광주송정간 콘크리트궤도 점검용역	(주)한국구조물안전연구원 (주)한국국토안전연구원 (재)한국건설품질연구원	이 복 영	라 윤 강 김 경 기 윤 석 기	0.2/2.0 (0.3㎜이하 : 흑색) 0.4/2.0 (0.3㎜초과 0.5㎜이하 : 청색) 0.6/2.0 (0.5㎜초과 1.0㎜미만 : 적색) 1.0/2.0 (1.0㎜이상 : 분홍색)	침목도상분리 망상 박리,박락,파손 백태	재료분리 철근노출 누수,습윤부 시공이음분리,층분리